

Schody żelbetowe
na II piętro

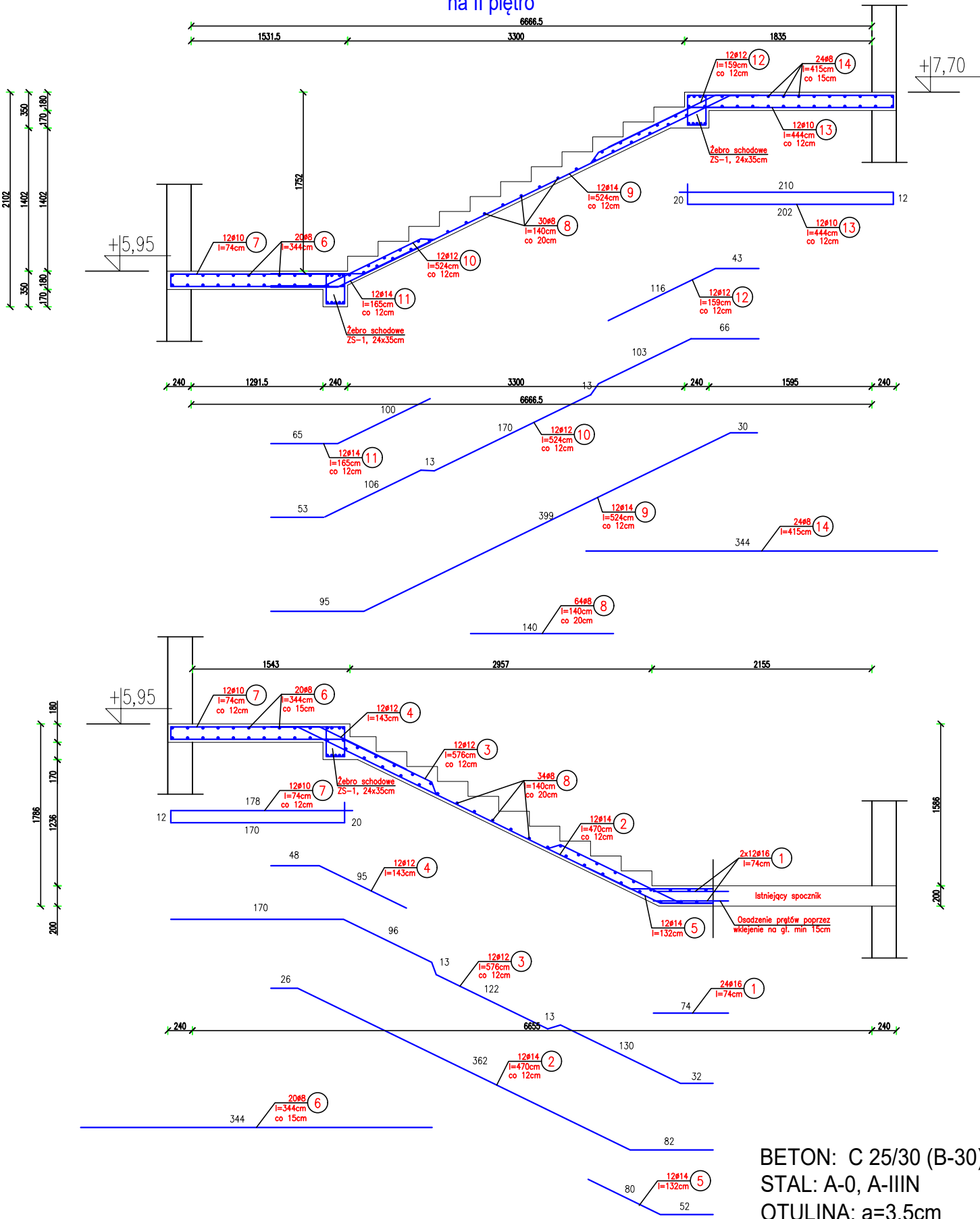

Żebro schodowe ZS-1, 24x35cm
2 szt.

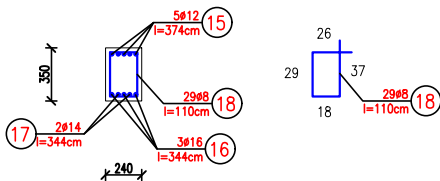
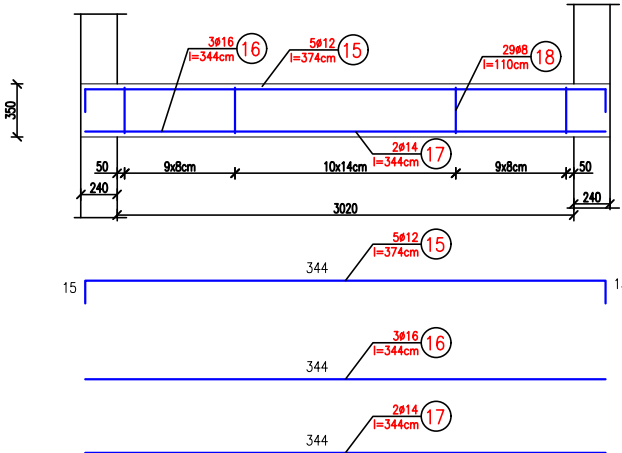

BETON: C 25/30 (B-30)
STAL: A-0, A-IIIN
OTULINA: a=3.5cm

0.00= 132.54 m.n.p.m.

<div><div></div><div><div>SMART</div><div>ARCHITEKCI</div><div>architecture & development</div></div></div>				
Szymon Mazurek				
ul. Mińska 68, 51-126 Wrocław tel. 506 067 481 REGON: 020706115 NIP: 615-190-51-85 e-mail: info.smartarchitekci@gmail.com				
NAZWA OBIEKTU:				
ROZBUDOWA BUDYNKU C WRAZ Z PRZEBUDOWĄ CZĘŚCI BUDYNKÓW A1, A2 I A3 – ODDZIAŁU CHIRURGII, ODDZIAŁU INTERNISTYCZNEGO ORAZ ZMIANĄ FUNKCJI Z ODDZIAŁU ANESTEZJOLOGII I INTENSYWNEJ TERAPII NA PRACOWNIE DIAGNOSTYKI MIKROBIOLOGICZNEJ I PARAZYTOLOGII ORAZ REMONTEM DACHU DLA BUDYNKÓW A1, A2, A3 SZPITALA POWIATOWEGO IM. M. NENCKIEGO PRZY UL. MICKIEWICZA 21 W KROTOSZYNIE				
ADRES INWESTYCJI:				
UL. MICKIEWICZA 21, NR DZIAŁKI 777/1, OBRĘB EWIDENCYJNY 0001 MIASTO KROTOSZYN, AM-34, JEDNOSTKA EWIDENCYJA 301204_4 KROTOSZYN-MIASTO				
TYTUŁ RYSUNKU:				
PROJEKTOWANE SCHODY NA II PIĘTRO (KL. SCHODOWA K3)				
INWESTOR:				
SPZOZ W KROTOSZYNIE				
ADRES INWESTORA:				
UL. MŁYŃSKA 2, 63-700 KROTOSZYN				
PROJEKTANT – BRANŻA KONSTRUKCYJNA Specjalność konstrukcyjno-budowlana				PODPIS
mgr inż. Jakub Fiuk				
Upr. nr ewid. 36/99/OP				
BRANŻA:	SKALA/ FORMAT	FAZA PROJEKTU	DATA OPRACOWANIA	NUMER RYSUNKU
KON	1:50/345x340mm	PW/PT	17.02.2022	K/4
PROJEKT CHRONIONY USTAWĄ O PRAWACH AUTORSKICH, WSZELKIE PRAWA ZASTRZEŻONE.				